

# GUIA DE TRABAJO – ORIENTACION ESCOLAR

## INFOGRAMA

### ACOMPañAMIENTO

Conocimiento previo redes sociales

### OBJETIVO

Brindar acompañamiento con el fin de que los estudiantes de la institución obtengan herramientas tanto personales como para su entorno familiar de adaptación en el transcurso que dure el aislamiento por covid 19

### REFLEXION

Generar una actitud reflexiva ante la ausencia de los docentes y el aislamiento de sus compañeros

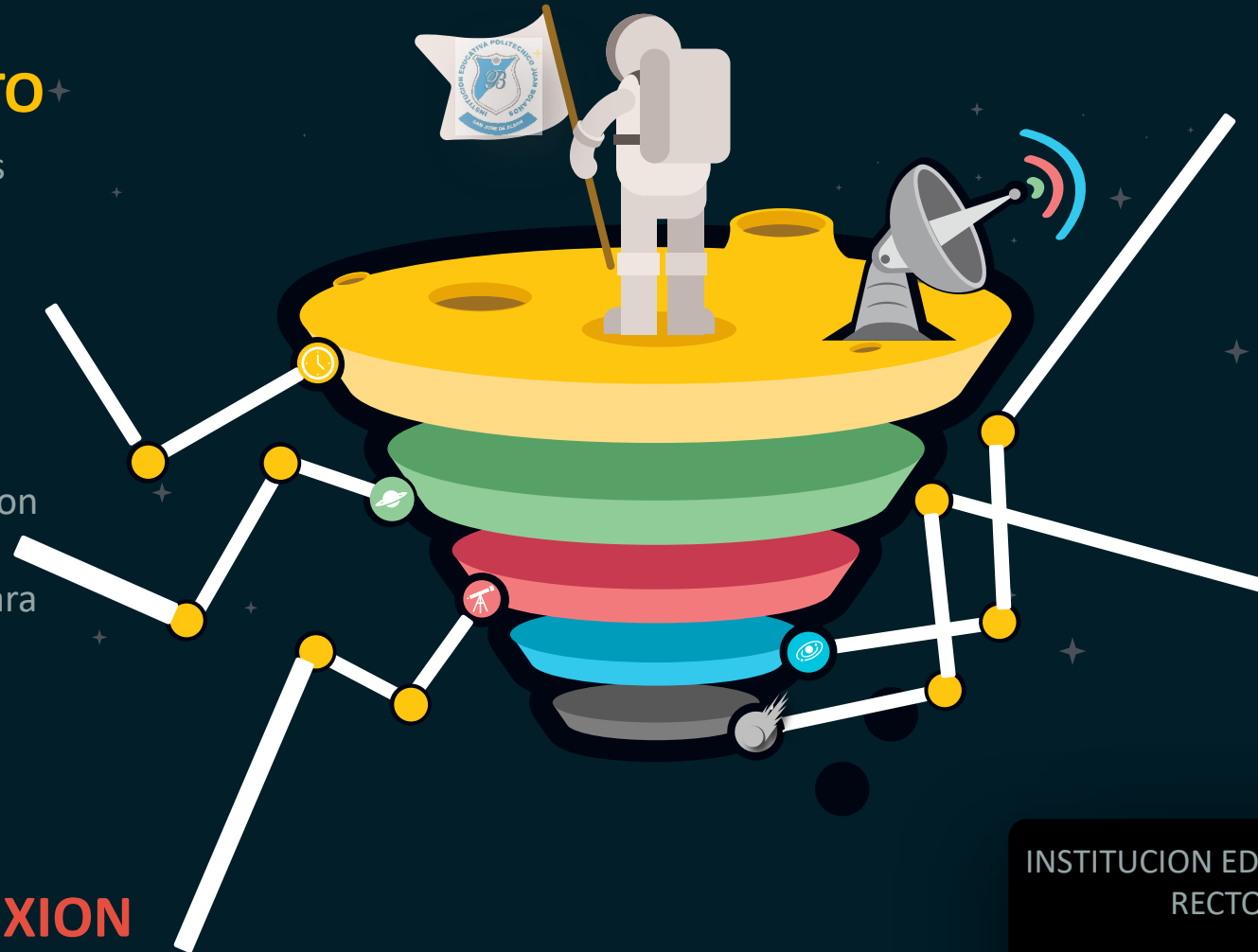

### TIEMPO LIBRE

Utilización del tiempo para realizar actividad física, lectura y entretenimiento con pasatiempos, mirar videos agradables.

### ACCIONES PREVENTIVAS

- Lavado de manos.
- Utilización de tapaboca.
- Comida saludable
- Dormir bien.

INSTITUCION EDUCATIVA POLITECNICO JUAN BOLAÑOS  
RECTOR: ARTURO OJEDA BURBANO  
CEL: 320-6165833.  
COORDINAR: MARIO ORTIZ CAIZA  
CEL: 316-5220424  
ORIENTADORA ESCOLAR: AURA LIGIA PASAJE SALCEDO  
CEL:310-4696772